



Imagen corresponde a la configuración de silla con extras.

Rogue² 2.884 €
*Postura relax incluida

Ortopedia

Cod. Paciente

Técnico

Fecha

Rogue²

- Carga máxima: 125 kg.
- El diseño de las hoquillas delanteras permiten acercarse al máximo al vehículo para realizar una transferencia.
- Ligera y muy robusta.
- Posibilidad de chasis en forma de V.
- Asiento de tela y respaldo con tensión regulable.
- Reposapiés tubulares.
- Respaldo con posición "Relax" y empuñaduras cortas.
- Protectores Fender de aluminio negro mate.
- Protector de reposapiés.
- Neumáticos de alta presión 1" Marathon Plus.
- Fabricada en aluminio 7.000 (absorbe mejor las vibraciones).

Chasis

Ancho de asiento / Profundidad del asiento

Seleccione el chasis correspondiente al ancho y profundidad de asiento deseados. Ver referencias A y B en la última página de la hoja de pedido de Rogue².

		Ancho de asiento en cm (in)								
		30 (12")	33 (13")	35 (14")	38 (15")	40 (16")	43 (17")	45 (18")	48 (19")	50 (20")
Profundidad de asiento en cm (in)	Precio	S/C	S/C	S/C	S/C	S/C	S/C	S/C	S/C	427 €
	35 (14")	S/C	<input type="checkbox"/>	<input type="checkbox"/>	<input type="checkbox"/>	<input type="checkbox"/>	<input type="checkbox"/>	<input type="checkbox"/>	<input type="checkbox"/>	<input type="checkbox"/>
	38 (15")	S/C	<input type="checkbox"/>	<input type="checkbox"/>	<input type="checkbox"/>	<input type="checkbox"/>	<input type="checkbox"/>	<input type="checkbox"/>	<input type="checkbox"/>	<input type="checkbox"/>
	40 (16")	S/C	<input type="checkbox"/>	<input type="checkbox"/>	<input type="checkbox"/>	<input type="checkbox"/>	<input type="checkbox"/>	<input type="checkbox"/>	<input type="checkbox"/>	<input type="checkbox"/>
	43 (17")	S/C	<input type="checkbox"/>	<input type="checkbox"/>	<input type="checkbox"/>	<input type="checkbox"/>	<input type="checkbox"/>	<input type="checkbox"/>	<input type="checkbox"/>	<input type="checkbox"/>
	45 (18")	S/C	<input type="checkbox"/>	<input type="checkbox"/>	<input type="checkbox"/>	<input type="checkbox"/>	<input type="checkbox"/>	<input type="checkbox"/>	<input type="checkbox"/>	<input type="checkbox"/>
	48 (19")	S/C	<input type="checkbox"/>	<input type="checkbox"/>	<input type="checkbox"/>	<input type="checkbox"/>	<input type="checkbox"/>	<input type="checkbox"/>	<input type="checkbox"/>	<input type="checkbox"/>
50 (20")	427 €	<input type="checkbox"/>	<input type="checkbox"/>	<input type="checkbox"/>	<input type="checkbox"/>	<input type="checkbox"/>	<input type="checkbox"/>	<input type="checkbox"/>	<input type="checkbox"/>	

Opción para transporte en vehículo

No se puede pedir a posteriori. Requiere que la posición de la rueda delantera sea de ancho expandido.

Kit anclaje soldado (150 7176/19) (RGRNOPT) 227 €

Profundidad ajustable

Incremento profundidad de asiento.

+/- 1,25 cm (RGAD06) STD

2,5 cm (RGAD01) 77 €

5 cm (RGAD02) 124 €

Opción de asiento

Tela de asiento (RGSS001) STD

Asiento rígido (RGACC004) 238 €

Posición tela de asiento

En posición performance (0 cm), la tela del asiento está cerca de la curva del chasis. La posición de 2,5 cm o 5 cm alarga el chasis hacia delante. Ver referencia C en la última página de la hoja de pedido de Rogue².

0 cm (Performance) No compatible para profundidades inferiores a 40 cm (RGSP01) S/C

2,5 cm (Ideal) (RGSP03) STD

5 cm (Classic) (RGSP02) S/C

Curva de chasis delantero / Reposapiés

Ángulo entre el tubo de asiento vertical y el suelo. Ver referencia D en la última página de la hoja de pedido de Rogue².

90° (RGFA01) 124 €

85° (Ideal) (RGFA03) STD

80° (RGFA02) S/C

75° (RGFA04) S/C

Respaldo

Empuñaduras/ Rango de altura / Altura de respaldo

Seleccione la altura de respaldo en la fila correspondiente a los tubos de respaldo y rango de altura deseado

Tubos de respaldo	Precio	Rango altura	Altura de respaldo				
Altura ajustable	S/C	Corto	<input type="checkbox"/> 28,1 (11")	<input type="checkbox"/> 30 (12")	<input type="checkbox"/> 33 (13")	<input type="checkbox"/> 35 (14")	
		Medio	<input type="checkbox"/> 33 (13")	<input type="checkbox"/> 35 (14")	<input type="checkbox"/> 38 (15")	<input type="checkbox"/> 40 (16")	<input type="checkbox"/> 43 (17")
		Alto	<input type="checkbox"/> 43 (17")	<input type="checkbox"/> 45 (18")	<input type="checkbox"/> 48 (19")	<input type="checkbox"/> 50 (20")	
Altura fija	S/C		<input type="checkbox"/> 23 (9")	<input type="checkbox"/> 25 (10")	<input type="checkbox"/> 28 (11")	<input type="checkbox"/> 30 (12")	<input type="checkbox"/> 33 (13")
			<input type="checkbox"/> 35 (14")	<input type="checkbox"/> 38 (15")	<input type="checkbox"/> 40 (16")	<input type="checkbox"/> 43 (17")	<input type="checkbox"/> 45

¹ No disponible con empuñaduras plegables

Empuñaduras

Omitir empuñaduras (RGBCK008) S/C

Empuñaduras cortas (IDEAL) (RGBCK007) STD
5 cm más cortas que la Barra de empuje estándar

Empuñaduras plegables (RGBCK006) 155 €

Empuñaduras largas (RGBCK004) 52 €

Empuñaduras de montaje trasero

Las empuñaduras de montaje trasero son extraíbles y ajustables en altura

Empuñadura individual (RGBOP007) 148 €
Pediátrica

Respaldo continuación

Barra estabilizadora

- Barra estabilizadora de altura ajustable (RGBCK001) 67 €
IDEAL para respaldos rígidos medios y altos
No disponible con respaldo de altura fija

Reclinación fija de respaldo

El estándar es 90° (perpendicular al suelo). Menos (-°) cierra el ángulo posterior. Más (+°) abre el ángulo posterior.

- 0°
- +3°
- +6°
- +9°
- 6°
- 9°
- 12°

Tapizado de respaldo

Disponible solamente con tubos de respaldo con altura ajustable. Si selecciona ambos, tapicería y respaldo Axiom, la tapicería vendrá instalada.

Velcro ajustable en tensión. Acolchado (3 tiras)

No disponible con Opción Heavy Duty

- Funda estándar (RGBUP001) STD
- Funda transpirable Air Mesh (RGBUP006) 72 €

Tensión Ajustable 5-7 tiras

- Funda estándar (RGBUP002) 232 €
- Funda transpirable Air Mesh (RGBUP007) 278 €

Altura de la parte delantera del asiento y ruedas delanteras - Medida UL

Tamaño de las ruedas delanteras / Curvatura de reposapiés / Altura de la parte delantera del asiento

Selección la altura de la parte delantera del asiento en la fila correspondiente a la curvatura del reposapiés y tamaño de las ruedas delanteras. Ruedas delanteras de 6" no disponibles con curva de chasis delantera de 85° y 90°.

La curvatura del reposapiés indica la curva del chasis delantera creando la anchura del reposapiés. La curvatura se mide desde la parte exterior del chasis del asiento hasta la parte exterior de los tubos delanteros. Curvatura de 5 cm no disponible con curvatura de chasis delantero de 75°. La curvatura no está disponible con curvatura de chasis delantero de 70°. Ver referencia e en la última página de la hoja de pedido de Rogue². La altura de la parte delantera del asiento se mide desde el suelo hasta el extremo superior del tubo de asiento, en la parte frontal del tapizado de asiento. Mínimo ajuste hacia arriba o hacia abajo en +/- 1 cm. Ver referencia F en la última página de la hoja de pedido de Rogue².

Curvatura de reposapiés	Tamaño ruedas	Altura parte delantera de asiento														
Recto	3"	<input type="checkbox"/> 34 (13,5)	<input type="checkbox"/> 35 (14)	<input type="checkbox"/> 37 (14,5)	<input type="checkbox"/> 38 (15)	<input type="checkbox"/> 39 (15,5)	<input type="checkbox"/> 40 (16)	<input type="checkbox"/> 42 (16,5)	<input type="checkbox"/> 43 (17)	<input type="checkbox"/> 44 (17,5)	<input type="checkbox"/> 45 (18)	<input type="checkbox"/> 47 (18,5)	<input type="checkbox"/> 48 (19)	<input type="checkbox"/> 49 (19,5)	<input type="checkbox"/> 50 (20)	<input type="checkbox"/> 52 (20,5)
	4"	<input type="checkbox"/> 35 (14)	<input type="checkbox"/> 37 (14,5)	<input type="checkbox"/> 38 (15)	<input type="checkbox"/> 39 (15,5)	<input type="checkbox"/> 40 (16)	<input type="checkbox"/> 42 (16,5)	<input type="checkbox"/> 43 (17)	<input type="checkbox"/> 44 (17,5)	<input type="checkbox"/> 45 (18)	<input type="checkbox"/> 47 (18,5)	<input type="checkbox"/> 48 (19)	<input type="checkbox"/> 49 (19,5)	<input type="checkbox"/> 50 (20)	<input type="checkbox"/> 52 (20,5)	
	5"	<input type="checkbox"/> 37 (14,5)	<input type="checkbox"/> 38 (15)	<input type="checkbox"/> 39 (15,5)	<input type="checkbox"/> 40 (16)	<input type="checkbox"/> 42 (16,5)	<input type="checkbox"/> 43 (17)	<input type="checkbox"/> 44 (17,5)	<input type="checkbox"/> 45 (18)	<input type="checkbox"/> 47 (18,5)	<input type="checkbox"/> 48 (19)	<input type="checkbox"/> 49 (19,5)	<input type="checkbox"/> 50 (20)	<input type="checkbox"/> 52 (20,5)		
	6"	<input type="checkbox"/> 38 (15)	<input type="checkbox"/> 39 (15,5)	<input type="checkbox"/> 40 (16)	<input type="checkbox"/> 42 (16,5)	<input type="checkbox"/> 43 (17)	<input type="checkbox"/> 44 (17,5)	<input type="checkbox"/> 45 (18)	<input type="checkbox"/> 47 (18,5)	<input type="checkbox"/> 48 (19)	<input type="checkbox"/> 49 (19,5)	<input type="checkbox"/> 50 (20)	<input type="checkbox"/> 52 (20,5)			
Curvatura de 1"	3"	<input type="checkbox"/> 42 (16,5)	<input type="checkbox"/> 43 (17)	<input type="checkbox"/> 44 (17,5)	<input type="checkbox"/> 45 (18)	<input type="checkbox"/> 47 (18,5)	<input type="checkbox"/> 48 (19)	<input type="checkbox"/> 49 (19,5)	<input type="checkbox"/> 50 (20)	<input type="checkbox"/> 52 (20,5)						
	4"	<input type="checkbox"/> 43 (17)	<input type="checkbox"/> 44 (17,5)	<input type="checkbox"/> 45 (18)	<input type="checkbox"/> 47 (18,5)	<input type="checkbox"/> 48 (19)	<input type="checkbox"/> 49 (19,5)	<input type="checkbox"/> 50 (20)	<input type="checkbox"/> 52 (20,5)							
	5"	<input type="checkbox"/> 44 (17,5)	<input type="checkbox"/> 45 (18)	<input type="checkbox"/> 47 (18,5)	<input type="checkbox"/> 48 (19)	<input type="checkbox"/> 49 (19,5)	<input type="checkbox"/> 50 (20)	<input type="checkbox"/> 52 (20,5)								
	6"	<input type="checkbox"/> 45 (18)	<input type="checkbox"/> 47 (18,5)	<input type="checkbox"/> 48 (19)	<input type="checkbox"/> 49 (19,5)	<input type="checkbox"/> 50 (20)	<input type="checkbox"/> 52 (20,5)									
Curvatura de 2"	3"	<input type="checkbox"/> 42 (16,5)	<input type="checkbox"/> 43 (17)	<input type="checkbox"/> 44 (17,5)	<input type="checkbox"/> 45 (18)	<input type="checkbox"/> 47 (18,5)	<input type="checkbox"/> 48 (19)	<input type="checkbox"/> 49 (19,5)	<input type="checkbox"/> 50 (20)	<input type="checkbox"/> 52 (20,5)						
	4"	<input type="checkbox"/> 43 (17)	<input type="checkbox"/> 44 (17,5)	<input type="checkbox"/> 45 (18)	<input type="checkbox"/> 47 (18,5)	<input type="checkbox"/> 48 (19)	<input type="checkbox"/> 49 (19,5)	<input type="checkbox"/> 50 (20)	<input type="checkbox"/> 52 (20,5)							
	5"	<input type="checkbox"/> 44 (17,5)	<input type="checkbox"/> 45 (18)	<input type="checkbox"/> 47 (18,5)	<input type="checkbox"/> 48 (19)	<input type="checkbox"/> 49 (19,5)	<input type="checkbox"/> 50 (20)	<input type="checkbox"/> 52 (20,5)								
	6"	<input type="checkbox"/> 45 (18)	<input type="checkbox"/> 47 (18,5)	<input type="checkbox"/> 48 (19)	<input type="checkbox"/> 49 (19,5)	<input type="checkbox"/> 50 (20)	<input type="checkbox"/> 52 (20,5)									
Forma de V 3,5° ¡NUEVO!	3"	<input type="checkbox"/> 34 (13,5)	<input type="checkbox"/> 35 (14)	<input type="checkbox"/> 37 (14,5)	<input type="checkbox"/> 38 (15)	<input type="checkbox"/> 39 (15,5)	<input type="checkbox"/> 40 (16)	<input type="checkbox"/> 42 (16,5)	<input type="checkbox"/> 43 (17)	<input type="checkbox"/> 44 (17,5)	<input type="checkbox"/> 45 (18)	<input type="checkbox"/> 47 (18,5)	<input type="checkbox"/> 48 (19)	<input type="checkbox"/> 49 (19,5)	<input type="checkbox"/> 50 (20)	<input type="checkbox"/> 52 (20,5)
	4"	<input type="checkbox"/> 35 (14)	<input type="checkbox"/> 37 (14,5)	<input type="checkbox"/> 38 (15)	<input type="checkbox"/> 39 (15,5)	<input type="checkbox"/> 40 (16)	<input type="checkbox"/> 42 (16,5)	<input type="checkbox"/> 43 (17)	<input type="checkbox"/> 44 (17,5)	<input type="checkbox"/> 45 (18)	<input type="checkbox"/> 47 (18,5)	<input type="checkbox"/> 48 (19)	<input type="checkbox"/> 49 (19,5)	<input type="checkbox"/> 50 (20)	<input type="checkbox"/> 52 (20,5)	
	5"	<input type="checkbox"/> 37 (14,5)	<input type="checkbox"/> 38 (15)	<input type="checkbox"/> 39 (15,5)	<input type="checkbox"/> 40 (16)	<input type="checkbox"/> 42 (16,5)	<input type="checkbox"/> 43 (17)	<input type="checkbox"/> 44 (17,5)	<input type="checkbox"/> 45 (18)	<input type="checkbox"/> 47 (18,5)	<input type="checkbox"/> 48 (19)	<input type="checkbox"/> 49 (19,5)	<input type="checkbox"/> 50 (20)	<input type="checkbox"/> 52 (20,5)		
	6"	<input type="checkbox"/> 38 (15)	<input type="checkbox"/> 39 (15,5)	<input type="checkbox"/> 40 (16)	<input type="checkbox"/> 42 (16,5)	<input type="checkbox"/> 43 (17)	<input type="checkbox"/> 44 (17,5)	<input type="checkbox"/> 45 (18)	<input type="checkbox"/> 47 (18,5)	<input type="checkbox"/> 48 (19)	<input type="checkbox"/> 49 (19,5)	<input type="checkbox"/> 50 (20)	<input type="checkbox"/> 52 (20,5)			
Forma de V 7° ¡NUEVO!	3"	<input type="checkbox"/> 34 (13,5)	<input type="checkbox"/> 35 (14)	<input type="checkbox"/> 37 (14,5)	<input type="checkbox"/> 38 (15)	<input type="checkbox"/> 39 (15,5)	<input type="checkbox"/> 40 (16)	<input type="checkbox"/> 42 (16,5)	<input type="checkbox"/> 43 (17)	<input type="checkbox"/> 44 (17,5)	<input type="checkbox"/> 45 (18)	<input type="checkbox"/> 47 (18,5)	<input type="checkbox"/> 48 (19)	<input type="checkbox"/> 49 (19,5)	<input type="checkbox"/> 50 (20)	<input type="checkbox"/> 52 (20,5)
	4"	<input type="checkbox"/> 35 (14)	<input type="checkbox"/> 37 (14,5)	<input type="checkbox"/> 38 (15)	<input type="checkbox"/> 39 (15,5)	<input type="checkbox"/> 40 (16)	<input type="checkbox"/> 42 (16,5)	<input type="checkbox"/> 43 (17)	<input type="checkbox"/> 44 (17,5)	<input type="checkbox"/> 45 (18)	<input type="checkbox"/> 47 (18,5)	<input type="checkbox"/> 48 (19)	<input type="checkbox"/> 49 (19,5)	<input type="checkbox"/> 50 (20)	<input type="checkbox"/> 52 (20,5)	
	5"	<input type="checkbox"/> 37 (14,5)	<input type="checkbox"/> 38 (15)	<input type="checkbox"/> 39 (15,5)	<input type="checkbox"/> 40 (16)	<input type="checkbox"/> 42 (16,5)	<input type="checkbox"/> 43 (17)	<input type="checkbox"/> 44 (17,5)	<input type="checkbox"/> 45 (18)	<input type="checkbox"/> 47 (18,5)	<input type="checkbox"/> 48 (19)	<input type="checkbox"/> 49 (19,5)	<input type="checkbox"/> 50 (20)	<input type="checkbox"/> 52 (20,5)		
	6"	<input type="checkbox"/> 38 (15)	<input type="checkbox"/> 39 (15,5)	<input type="checkbox"/> 40 (16)	<input type="checkbox"/> 42 (16,5)	<input type="checkbox"/> 43 (17)	<input type="checkbox"/> 44 (17,5)	<input type="checkbox"/> 45 (18)	<input type="checkbox"/> 47 (18,5)	<input type="checkbox"/> 48 (19)	<input type="checkbox"/> 49 (19,5)	<input type="checkbox"/> 50 (20)	<input type="checkbox"/> 52 (20,5)			



Altura de la parte delantera del asiento y ruedas delanteras - Medida UL continuación

Ruedas delanteras.

Medida en cm.

Tipo de ruedas	Tamaño ruedas delan.				
	Precio	3"	4"	5"	6"
0,75" Rollerblade	S/C	<input type="checkbox"/>	<input type="checkbox"/>		
0,75" Rollerblade luminosas	63 €	<input type="checkbox"/>	<input type="checkbox"/>	<input type="checkbox"/>	
1.25" PU Soft	STD		<input type="checkbox"/>	<input type="checkbox"/>	<input type="checkbox"/>
1" PU Soft aluminio	99 €		<input type="checkbox"/>	<input type="checkbox"/>	
1" Neumático	671 €				<input type="checkbox"/>
1.5" PU Soft	49 €		<input type="checkbox"/>	<input type="checkbox"/>	<input type="checkbox"/>
1.5" Soft Roll aluminio	144 €	<input type="checkbox"/>	<input type="checkbox"/>	<input type="checkbox"/>	<input type="checkbox"/>

Opciones de horquillas

- Horquillas estándar ranuradas. (RGFRK001) STD
- Horquilla de un solo brazo (RGFRK003) 185 €
- Horquilla Frog Legs (RGCST014) 361 €

No incluido en el paquete de colores anodizados

- Peso de usuario de 36 kg a 54 kg
- Peso de usuario de 54 kg a 72 kg
- Peso de usuario de 72 kg a 99 kg
- Peso de usuario de 99 kg a 118 kg
- Peso de usuario de 118 kg a 124 kg

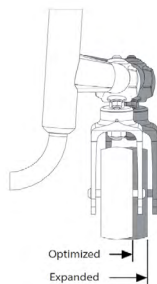

Posición de las ruedas delanteras

Ver referencia L en la última página de la hoja de pedido de Rogue²

- Optimizada **¡NUEVO!** "MANIOBRABILIDAD" (RGCST015) STD
La ubicación de las ruedas delanteras minimiza el espacio ocupado por la silla
- Ancho expandido "ESTABILIDAD" (RGCST016) S/C
El brazo de la rueda delantera se coloca aproximadamente 1,9 cm más ancho que la posición optimizada

Reposapiés

Plataformas

- Plataforma tubular (RGFPL004) STD
No disponible con forma de V
- Aluminio, ángulo y profundidad ajustables (Ideal) 88 €
(RGFPL006)
- Plataforma tubular con cubierta ABS (RGFPL005) 31 €
No disponible con anchos de reposapiés mayores a 39 cm.
Ver referencia G en la última página de la hoja de pedido de Rogue².
- Aluminio, ángulo y profundidad ajustables con plataforma elevada (RGFPL007) 155 €
- Aluminio montaje alto, ángulo y profundidad ajustables
No disponible con forma de V (RGFPL008) 155 €
- Ángulo y profundidad ajustables Flip Under (RGFPL012) 185 €
No disponible con anchos de reposapiés menores a 24 cm. Ver referencia G en la última página de la hoja de pedido de Rogue²
- Montaje alto, ángulo y profundidad ajustables Flip Under 242 €
No disponible con anchos de reposapiés mayores a 38 cm.
Ver referencia G en la última página de la hoja de pedido de Rogue².
(RGFPL011)
- Ángulo híbrido ajustable **¡NUEVO!** (RGFPL015) 113 €
- Ángulo híbrido ajustable con alas **¡NUEVO!** (RGFPL016) 155 €

Distancia entre reposapiés y asiento

Medida desde el borde delantero de la tela de asiento hasta la parte superior, posterior del reposapiés. Se recomiendan un reposapiés por lo menos 7 cm más corto que la altura frontal de asiento. Ver referencia H en la última página de la hoja de pedido de Rogue².

<input type="checkbox"/> 20 (8")	<input type="checkbox"/> 22 (8,5")	<input type="checkbox"/> 23 (9")	<input type="checkbox"/> 24 (9,5")	<input type="checkbox"/> 25 (10")	<input type="checkbox"/> 27 (10,5")
<input type="checkbox"/> 28 (11")	<input type="checkbox"/> 29 (11,5")	<input type="checkbox"/> 30 (12")	<input type="checkbox"/> 32 (12,5")	<input type="checkbox"/> 33 (13")	<input type="checkbox"/> 34 (13,5")
<input type="checkbox"/> 35 (14")	<input type="checkbox"/> 37 (14,5")	<input type="checkbox"/> 38 (15")	<input type="checkbox"/> 39 (15,5")	<input type="checkbox"/> 40 (16")	<input type="checkbox"/> 42 (16,5")
<input type="checkbox"/> 43 (17")	<input type="checkbox"/> 44 (17,5")	<input type="checkbox"/> 45 (18")	<input type="checkbox"/> 47 (18,5")	<input type="checkbox"/> 48 (19")	<input type="checkbox"/> 49 (19,5")

Protector de reposapiés

- Protector de reposapiés (RGACC020) STD
No disponible con los reposapiés: 1. Ángulo ajustable flip under - 2. Montaje alto, ángulo ajustable flip under - 3. Aluminio montaje alto, ángulo ajustable

Altura parte trasera asiento y ruedas traseras

Tamaño de rueda / altura parte trasera asiento

Selección altura parte trasera de asiento en la fila correspondiente a la medida de rueda deseada.

Se mide desde el suelo hasta la parte superior del tubo de asiento, al frente del tubo de respaldo. La altura de la parte trasera de asiento se adapta a las necesidades. Ver referencia i en la última página de la hoja de pedido de Rogue². Medida en cm.

Diámetro de ruedas	Altura parte trasera asiento															
20"	<input type="checkbox"/> 32 ¹ (12,5")	<input type="checkbox"/> 33 (13")	<input type="checkbox"/> 34 (13,5")	<input type="checkbox"/> 35 (14")	<input type="checkbox"/> 37 (14,5")	<input type="checkbox"/> 38 (15")	<input type="checkbox"/> 39 (15,5")	<input type="checkbox"/> 40 (16")	<input type="checkbox"/> 42 (16,5")	<input type="checkbox"/> 43 (17")	<input type="checkbox"/> 44 (17,5")	<input type="checkbox"/> 45 (18")	<input type="checkbox"/> 47 (18,5")	<input type="checkbox"/> 48 (19")	<input type="checkbox"/> 49 (19,5")	<input type="checkbox"/> 50 (20")
22"	<input type="checkbox"/> 34 ¹ (13,5")	<input type="checkbox"/> 35 (14")	<input type="checkbox"/> 37 (14,5")	<input type="checkbox"/> 38 (15")	<input type="checkbox"/> 39 (15,5")	<input type="checkbox"/> 40 (16")	<input type="checkbox"/> 42 (16,5")	<input type="checkbox"/> 43 (17")	<input type="checkbox"/> 44 (17,5")	<input type="checkbox"/> 45 (18")	<input type="checkbox"/> 47 (18,5")	<input type="checkbox"/> 48 (19")	<input type="checkbox"/> 49 (19,5")	<input type="checkbox"/> 50 (20")		
24"	<input type="checkbox"/> 37 ¹ (14,5")	<input type="checkbox"/> 38 (15")	<input type="checkbox"/> 39 (15,5")	<input type="checkbox"/> 40 (16")	<input type="checkbox"/> 42 (16,5")	<input type="checkbox"/> 43 (17")	<input type="checkbox"/> 44 (17,5")	<input type="checkbox"/> 45 (18")	<input type="checkbox"/> 47 (18,5")	<input type="checkbox"/> 48 (19")	<input type="checkbox"/> 49 (19,5")	<input type="checkbox"/> 50 (20")				
25"	<input type="checkbox"/> 38 ¹ (15")	<input type="checkbox"/> 39 (15,5")	<input type="checkbox"/> 40 (16")	<input type="checkbox"/> 42 (16,5")	<input type="checkbox"/> 43 (17")	<input type="checkbox"/> 44 (17,5")	<input type="checkbox"/> 45 (18")	<input type="checkbox"/> 47 (18,5")	<input type="checkbox"/> 48 (19")	<input type="checkbox"/> 49 (19,5")	<input type="checkbox"/> 50 (20")					
26"	<input type="checkbox"/> 39 ¹ (15,5")	<input type="checkbox"/> 40 (16")	<input type="checkbox"/> 42 (16,5")	<input type="checkbox"/> 43 (17")	<input type="checkbox"/> 44 (17,5")	<input type="checkbox"/> 45 (18")	<input type="checkbox"/> 47 (18,5")	<input type="checkbox"/> 48 (19")	<input type="checkbox"/> 49 (19,5")	<input type="checkbox"/> 50 (20")						

¹ Disponible solamente cubiertas de perfil estrecho

Altura parte trasera asiento y ruedas traseras continuación

Kit "Hemi"

Kit doble aro (RGDRV007) 1.334 €

Disponible solo con ruedas de radios de 20", 22" y 24" y ejes de liberación rápida. El aro de propulsión estándar será de aluminio anodizado. Existen limitaciones basadas en la opción escogida en cuanto al espaciado entre ruedas traseras y chasis de silla, el camber y los reposabrazos.

Tamaño de rueda trasera:

20" 22" 24"

Lado del aro de propulsión:

Izquierdo Derecho

Tipo de aro de propulsión:

Aluminio (RGDRV004) S/C

PU soft recubierto (RGDRV005) 179 €

Tipo de ruedas traseras

No necesita selección con Kit "Hemi"

		Tamaño ruedas delanteras					
		Precio	20"	22"	24"	25"	26"
Tipo de ruedas	Radios MAXX	STD	<input type="checkbox"/>	<input type="checkbox"/>	<input type="checkbox"/>	<input type="checkbox"/>	<input type="checkbox"/>
	MAXX Mag negro	S/C	<input type="checkbox"/>	<input type="checkbox"/>	<input type="checkbox"/>		
	MAXX Mag (Color) ¹	113 €	<input type="checkbox"/>	<input type="checkbox"/>	<input type="checkbox"/>		
	Spinergy Spox	711 €		<input type="checkbox"/>	<input type="checkbox"/>	<input type="checkbox"/>	<input type="checkbox"/>
	Spinergy LX	742 €	<input type="checkbox"/>	<input type="checkbox"/>	<input type="checkbox"/>	<input type="checkbox"/>	<input type="checkbox"/>

¹. Selección de colores en la página 6

*NOTA: MAXX MAG son ruedas de magnesio

Opciones de ruedas Spinergy

Seleccione el color de los radios y la pestaña del aro de propulsión para las ruedas Spinergy.

Color radios

Negro Rojo Blanco Azul Amarillo

Rosa¹ Verde² Naranja¹ Púrpura¹

¹ Disponible solo con aros de aluminio anodizado o recubiertos de plástico

Tipo de cubierta posterior

Perfil Alto

PU Soft 1 3/8" (RGTI002) S/C
No disponible en ruedas Superlight o ruedas de 25" o 26"

Mountain bike 2" negro (RGTI009) 103 €
Disponibles solamente en radios y ruedas Spinergy de 22", 24" y 25"

Aros de propulsión

Disponible solo con aros de aluminio anodizado y plástico y ruedas Spinergy.

Pestaña corta (RGTAB001)

Pestaña larga (RGTAB002)

Perfil Bajo

Schwalbe Marathon Plus Evolution 1" (RGTI010) **STD**
No disponible en ruedas Mag o en ruedas de 20" o 22"

Alta presión 1" Schwalbe Right Run (RGTI006) 52 €
No disponible en ruedas Mag

Schwalbe One 1" (RGTI018) 62 €
Disponible solamente en ruedas de 24" y 25". No disponible con ruedas Mag.



Aros de Propulsión

No necesita selección con Kit "Hemi"

Estándar

Aluminio anodizado (gris) (RGHRM001) **STD**

Aluminio anodizado superlight (negro) (RGHRM010) 45 €
Disponible solamente en ruedas de 24" y 25" Disponible solamente en ruedas MAXX Performance, Superlight o Spinergy.

Con cubierta de plástico (RGHRM002) 101 €

Projection (8 tetones verticales) (RGHRM003) 293 €
Disponible solamente con llantas de perfil alto, en combinación con ruedas MAXX Performance de 22" - 26" o ruedas Mag de 24"

Opción para el aro de propulsión

3M Micro Grip (RGACC006) 59 €
No disponible con cubierta de plástico o con tetones



Ergonómicos

No disponible en ruedas de 20" o ruedas Mag de 22". No recomendado con ruedas Mag.

Ergo Lite regular grip (RGHRM005) 371 €

Ergo standard regular grip (RGHRM008) 371 €

Ergo Lite Extra grip (RGHRM006) 443 €

Ergo Standard Extra grip (RGHRM009) 443 €

Ergo Lite Omit grip (RGHRM004) 304€

Ergo standard omit grip (RGHRM007) 304 €

Eje trasero

Eje extraíble (RGAXO003) **STD**

Eje extraíble tetraplégicos (RGAXO001) 167 €
No disponible con ruedas Mag o Spinergy

Altura parte trasera asiento y ruedas traseras continuación

Configuración de centro de gravedad (COG)

Medido desde la parte delantera del tubo de respaldo hasta el centro del eje. 0° indica que el eje estará directamente debajo del tubo de respaldo. Ver referencia J en la última página de la hoja de pedido de Rogue².

Posiciones amputado (en cm)

<input type="checkbox"/> -4	<input type="checkbox"/> -2,5	<input type="checkbox"/> -1,25	<input type="checkbox"/> 0	<input type="checkbox"/> 0,6
-----------------------------	-------------------------------	--------------------------------	----------------------------	------------------------------

Posiciones estándar (en cm)

<input type="checkbox"/> 1,25	<input type="checkbox"/> 1,9	<input type="checkbox"/> 2,5	<input type="checkbox"/> 3,15	<input type="checkbox"/> 3,8
<input type="checkbox"/> 4,4	<input type="checkbox"/> 5	<input type="checkbox"/> 5,7	<input type="checkbox"/> 6,3	<input type="checkbox"/> 7
<input type="checkbox"/> 7,6	<input type="checkbox"/> 8,2	<input type="checkbox"/> 8,9	<input type="checkbox"/> 9,5	<input type="checkbox"/> 10,1
<input type="checkbox"/> 10,8	<input type="checkbox"/> 11,4	<input type="checkbox"/> 12,06	<input type="checkbox"/> 12,7	

Espacio entre ruedas traseras y chasis de silla

Mínimo 2,5 cm con 0° camber. Mínimo 4 cm con brazos en T. Se aplica lo siguiente si se selecciona Kit "Hemi": mínimo 4,4 cm con T-Arms. Mínimo de 3.2 cm con alturas de asiento trasero seleccionadas. Ver Referencia K en la última página de la Hoja de pedido de Rogue²

- 1,9 cm 2,5 cm 3,17 cm 3,8 cm 4,4 cm

Camber

6° y 8° no disponible con Kit "Hemi". 4° no disponible con Brazo-T.

- 0° 2° 4° 6° 8°

Frenos de ruedas

Freno

- Empuje (RGWLK002) 1 S/C
- Empuje montaje Flush (Ideal) (RGWLK001) 2 **STD**
- Freno tipo tijera de perfil bajo ABS (RGWLK012) 3 54 €
No disponible con llantas PU Soft bajas, PU Soft altas o Sentinel macizas

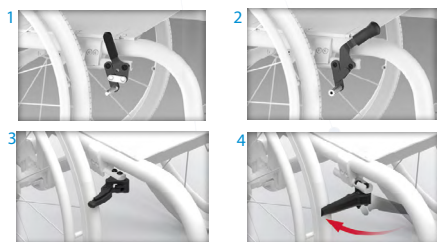

Opciones

- Extensión de palancas de frenos (RGWLK004) 1 67 €
Disponibles solamente con frenos de ruedas empuje
- Bloqueo antirretroceso para pendientes (RGWLK009) 2 135 €
Disponibles solamente con frenos de empuje y ruedas neumáticas o neumáticas con cubiertas Airless Insert

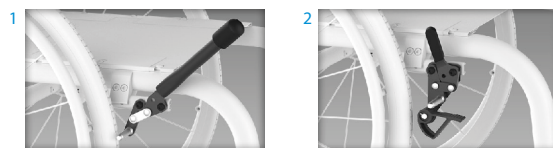

Reposabrazos

Reposabrazos Seleccionar la opción de almohadilla de reposabrazos

- Brazo-T Alto con altura ajustable (22 cm - 34 cm) 155 €
 Corto de 26 cm
- Largo de 35 cm
- Brazo-T con altura ajustable (19 cm - 29 cm) 155 €
 Corto de 26 cm
- Largo de 35 cm

Reposabrazos continuación

- Brazo-T Bajo con altura ajustable (19 cm - 29 cm) 155 €
 Corto de 26 cm
- Largo de 35 cm
- Abatibles (22 cm - 32 cm) (RGARM002) 196 €

Protectores laterales

No disponibles con reposabrazos-T

Montaje ajustable en 3 posiciones

Protectores ajustables de aluminio Fender

- Negro mate (RGSDG014) S/C
- Combine con el color del chasis (RGSDG015) 52 €
No disponible con hidrografías
- Fenders ajustables en fibra de carbono 100% (RGSDG013) 144 €

Montaje multiajustable

Fenders ajustables de aluminio con almohadilla de gomaespuma

- Negro mate (Ideal) (RGSDG017) **STD**
- Combine con el color del chasis (RGSDG018) 62 €
No disponible con Hidrografías
- Fenders ajustables en fibra de carbono 100% (RGSDG016) 144 €

Accesorios

Antivuelcos

- Antivuelcos traseros (no activado por el usuario) **(par)**
(RGATP012) 155 €
- Fijos (antivuelcos activados por el usuario) **¡NUEVO!**
- PAR (RGATP012) 299 €
- Solo izquierda (RGATP010) 155 €
- Solo derecha (RGATP011) 155 €

Cincha de pantorrillas

- Velcro ajustable (RGACC002) 33 €
- Acolchada velcro ajustable (RGACC003) 52 €
- Bodypoint Padded Air Mesh (RGACC010) 124 €

Cinturón de posicionamiento pélvico

- 4 cm hebilla auto (RGPOB001) 77 €
- 4 cm hebilla auto acolchada (RGPOB002) 152 €
- 2,5 cm hebilla auto (RGPOB004) 71 €
- 2,5 cm hebilla auto acolchada (RGPOB005) 152 €
- 5 cm hebilla tipo avión (RGPOB003) 99 €

Opción Batec Bloc 1

- Adaptación chasis para Batec Bloc 225 €
- Esta opción consiste únicamente en la modificación la barra de debajo del asiento en grosor y posición para poder montar el Batec Bloc. IMPORTANTE: Si en algún momento quieres montar un batec bloc eligelo ahora porque no se puede modificar a posteriori.*
- Batec Bloc 473 €
- Requiere marcar la adaptación de chasis para Batec Bloc*

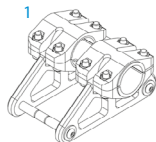

Kit de montaje de cinturón

- Abrazadera para montaje de cinturón Ki Mobility 31 €
(RGACC023)

Otros accesorios

- Kit de herramientas (RGACC005) 45 €
- Porta equipajes (RGACC025) 77 €
- Protectores de neopreno de reposapiés (RGACC001) 93 €
- Bolsa bajo asiento extraíble **(IDEAL)** (RGACC015) 41 €
No disponible con anchos de asientos inferiores a 35 cm o frenos tipo tijeras
- Protectores de radios transparente (RGSPG001) 103 €
No disponible con ruedas Mag
- Protectores de radios negros (RGSPG002) 103 €
No disponible con ruedas posteriores de 20" o ruedas Mag
- Soporte para bastón o muletas (RGACC007) 144 €

Color

Acabado brillante

		Chasis	Barra Liberación respaldo	MAX Mag
Negro	S/C	<input type="checkbox"/>	<input type="checkbox"/>	<input type="checkbox"/>
Amarillo	S/C	<input type="checkbox"/>	<input type="checkbox"/>	<input type="checkbox"/>
Violeta Tornasolado	S/C	<input type="checkbox"/>	<input type="checkbox"/>	<input type="checkbox"/>
Rosa Oscuro	S/C	<input type="checkbox"/>	<input type="checkbox"/>	<input type="checkbox"/>
Azul Glaciar	S/C	<input type="checkbox"/>	<input type="checkbox"/>	<input type="checkbox"/>
Verde eléctrico	S/C	<input type="checkbox"/>	<input type="checkbox"/>	<input type="checkbox"/>
Anaranjado radiante	S/C	<input type="checkbox"/>	<input type="checkbox"/>	<input type="checkbox"/>
Púrpura ciruela	S/C	<input type="checkbox"/>	<input type="checkbox"/>	<input type="checkbox"/>
Rosa pálido	S/C	<input type="checkbox"/>	<input type="checkbox"/>	<input type="checkbox"/>
Verde azulado	S/C	<input type="checkbox"/>	<input type="checkbox"/>	<input type="checkbox"/>
Anaranjado metálico	S/C	<input type="checkbox"/>	<input type="checkbox"/>	<input type="checkbox"/>
Verde manzana	S/C	<input type="checkbox"/>	<input type="checkbox"/>	<input type="checkbox"/>
Morado Metalizado	S/C	<input type="checkbox"/>	<input type="checkbox"/>	<input type="checkbox"/>
Rojo Metalizado	S/C	<input type="checkbox"/>	<input type="checkbox"/>	<input type="checkbox"/>
Azul Metalizado	S/C	<input type="checkbox"/>	<input type="checkbox"/>	<input type="checkbox"/>

Acabado Mate

		Chasis	Barra Liberación respaldo	MAX Mag
Negro sombra	S/C	<input type="checkbox"/>	<input type="checkbox"/>	<input type="checkbox"/>
Verde táctico	S/C	<input type="checkbox"/>	<input type="checkbox"/>	<input type="checkbox"/>
Tostado terroso	S/C	<input type="checkbox"/>	<input type="checkbox"/>	<input type="checkbox"/>
Blanco	S/C	<input type="checkbox"/>	<input type="checkbox"/>	<input type="checkbox"/>
Rojo brillante	S/C	<input type="checkbox"/>	<input type="checkbox"/>	<input type="checkbox"/>
Azul francia	S/C	<input type="checkbox"/>	<input type="checkbox"/>	<input type="checkbox"/>
Gris carbón	S/C	<input type="checkbox"/>	<input type="checkbox"/>	<input type="checkbox"/>
Azul marino iridiscente	S/C	<input type="checkbox"/>	<input type="checkbox"/>	<input type="checkbox"/>
Borgoña iridiscente	S/C	<input type="checkbox"/>	<input type="checkbox"/>	<input type="checkbox"/>

Colores anodizados

Seleccione el color deseado. Si no hay selección, se usará negro.

Opciones	Color	Azul	Verde brillante	Naranja	Estañó	Rosa	Púrpura	Rojo
			26€	26€	26€	26€	26€	26€
	Placas laterales respaldo ²	<input type="checkbox"/>	<input type="checkbox"/>	<input type="checkbox"/>	<input type="checkbox"/>	<input type="checkbox"/>	<input type="checkbox"/>	<input type="checkbox"/>
	Tubo Camber	<input type="checkbox"/>	<input type="checkbox"/>	<input type="checkbox"/>	<input type="checkbox"/>	<input type="checkbox"/>	<input type="checkbox"/>	<input type="checkbox"/>
	Soporte del eje trasero	<input type="checkbox"/>	<input type="checkbox"/>	<input type="checkbox"/>	<input type="checkbox"/>	<input type="checkbox"/>	<input type="checkbox"/>	<input type="checkbox"/>
	Receptores de protectores laterales	<input type="checkbox"/>	<input type="checkbox"/>	<input type="checkbox"/>	<input type="checkbox"/>	<input type="checkbox"/>	<input type="checkbox"/>	<input type="checkbox"/>
	Horquillas ³	<input type="checkbox"/>	<input type="checkbox"/>	<input type="checkbox"/>	<input type="checkbox"/>	<input type="checkbox"/>	<input type="checkbox"/>	<input type="checkbox"/>
		<input type="checkbox"/>	<input type="checkbox"/>	<input type="checkbox"/>	<input type="checkbox"/>	<input type="checkbox"/>	<input type="checkbox"/>	<input type="checkbox"/>
		<input type="checkbox"/>	<input type="checkbox"/>	<input type="checkbox"/>	<input type="checkbox"/>	<input type="checkbox"/>	<input type="checkbox"/>	<input type="checkbox"/>

² No disponible con opción para transporte en vehículo

³ Disponible solamente con standard o solo brazo

Brillantes (Frames and Accents)



Mate (Frames and Accents)



Color de Anodizado



Hidrográfico

Visite www.kimobility.com para ver las hidrográficas disponibles.

Anote la selección debajo.

_____ 515 €

No disponible con kit de transporte en vehículo

Referencias

A. Ancho de asiento *Ver Diagrama 1*

Medido desde parte externa del tubo de chasis a un lado hasta parte externa del tubo de chasis al otro lado.

B. Profundidad de asiento *Ver Diagrama 3*

Medido desde la parte anterior de los tubos de respaldo hasta el borde delantero de la tela del asiento. La tela del asiento comienza en el nacimiento de la curva en la parte delantera del chasis.

C. Posición de tela de asiento *Ver Diagrama 2*

En posición performance (0) la tela de asiento se halla al frente del chasis para mantener la silla más corta y maniobrable. La posición de la tela a 2,5 cm o 5 cm extiende el chasis al frente de la tela en esa cantidad. Ampliar la profundidad del chasis puede mejorar la estabilidad y proveer soporte para asistir en transferencias.

D. Curva de chasis delantera *Ver Diagrama 3*

Ángulo entre el tubo de la parte delantera del asiento y el suelo.

E. Curvatura de reposapiés *Ver Diagrama 1*

Indica la curva del chasis anterior creando el reposapiés. La curvatura es medida desde la parte externa del chasis de asiento hasta la parte externa del tubo delantero del reposapiés.

F. Altura de la parte delantera del asiento *Ver Diagrama 1*

Medida desde el suelo hasta la parte superior del tubo de asiento al frente de la tela del asiento.

G. Ancho de reposapiés *Ver Diagrama 1*

Medido desde la parte interna del tubo delantero hasta la parte interna del tubo en el otro lado. Lista de anchos de reposapiés para cada ancho de asiento y curvatura:

Ancho asiento	Recto	Curvatura 2,5 cm	Curvatura 5 cm	Forma de V 3,5°	Forma de V 7°
Medida Externa (cm)	5 cm más estrecho que ancho asiento (cm)	10 cm más estrecho que ancho asiento (cm)	15 cm más estrecho que ancho asiento (cm)	10 cm más estrecho que ancho asiento (cm)	15 cm más estrecho que ancho asiento (cm)
30	24	19		19	
33	27	22		22	
35	29	24		24	
38	32	27		27	
40	34	29	24	29	24
43	37	32	27	32	27
45	39	34	29	34	29
48	42	37	32	37	32
50	44	39	34	39	34

H. Distancia entre asiento y reposapiés *Ver Diagrama 3*

Medida desde el borde delantero de la tela de asiento hasta la parte superior-posterior del reposapiés. Se recomienda un reposapiés al menos 7 cm más corto que la altura de asiento delantero.

I. Altura de la parte trasera del asiento *Ver Diagrama 3*

Medida desde el suelo hasta la parte superior del tubo de asiento al frente del tubo de respaldo. La altura de la parte trasera de asiento se adapta a las necesidades.

J. Centro de gravedad preestablecido *Ver Diagrama 3*

Medido desde el frente del tubo de respaldo hasta el centro del eje trasero. 0 indica que el eje estará directamente debajo del tubo del respaldo.

K. Distancia entre rueda trasera y chasis *Ver Diagrama 1*

Medida desde la parte externa del respaldo hasta la parte interna de la cubierta trasera. Ajustable hacia afuera 1,2 cm.

L. Posición de la ruedas delantera *Ver Diagrama 4*

La posición optimizada mantiene las ruedas más pegadas al chasis para mejorar la maniobrabilidad. La posición ampliada empuja las ruedas hacia fuera 1,9 cm más allá de la posición optimizada para una mayor estabilidad.

Diagrama 1



Diagrama 2



Diagrama 3

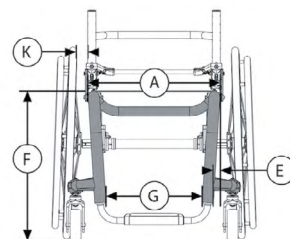

Diagrama 4

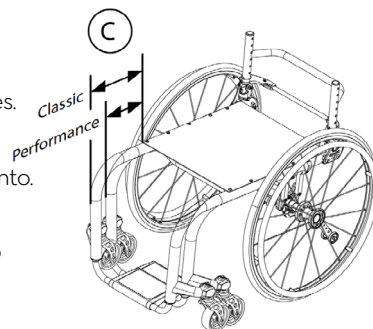
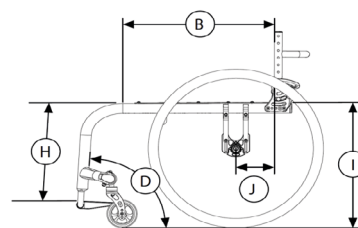